Village d'Astet

Montagne d'Ardèche

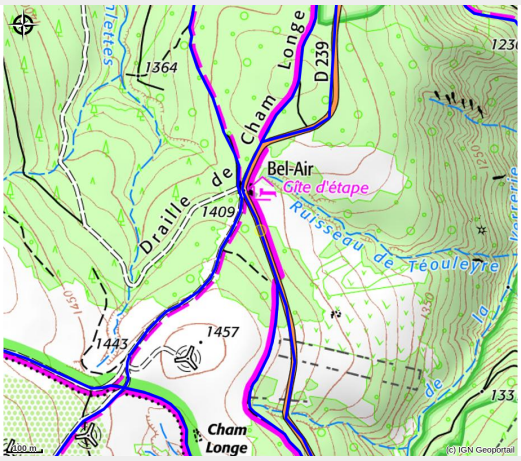

Le village d'Astet est niché dans un écrin de verdure au fond d'une vallée, en bordure de la rivière Ardèche qui prend sa source quelques kilomètres en amont.

Infos pratiques

Categorie : Patrimoine

Types de patrimoine : Patrimoine culturel

Description

Environnement
Le village d’Astet est aisément accessible car situé à 1.5 Km de l’axe routier RN 102 reliant la Vallée du Rhône au Massif Central. Les paysages qu’offrent la « Côte de Mayres » et le « Col de la Chavade », 1266 m, ligne de partage des eaux Méditerranée Atlantique, sont remarquables. Le territoire de la commune d’Astet a la particularité de s’étendre en deux parties. La première, vallée de l’Ardèche naissante avec les versants abrupts des montagnes : falaises de rochers, châtaigniers, hêtres, landes de genêts et de fougères. La deuxième, plateau avec ses « Champs » immenses étendues, bruyères et forêts de sapins.

Histoire
D’abord érigée en paroisse en 1770, Astet est devenue commune en 1907 par amputation de la très vaste commune de Mayres. Son territoire s’étend sur 3445 hectares et comptait presque 500 habitants en 1911 pour seulement 48 habitants en 2009. La guerre de 14/18 est à l’origine de la diminution de la population puis la désertification des campagnes à partir des années 50.

Patrimoine
Ruine de « la Verrerie », siège de la Résistance (privée)
Source de l’Ardèche (privée).

Activités Sportives & Culturelles
Randonnées pédestres.
Ski de fond en hiver : Zone Nordique de Bel Air.

Curiosités
Vues imprenables à partir des magnifiques routes des crêtes avec « les Issartoux » et « Bel Air Cham Longe » et par la RN 102 « Côte de Mayres ».

Situation géographique

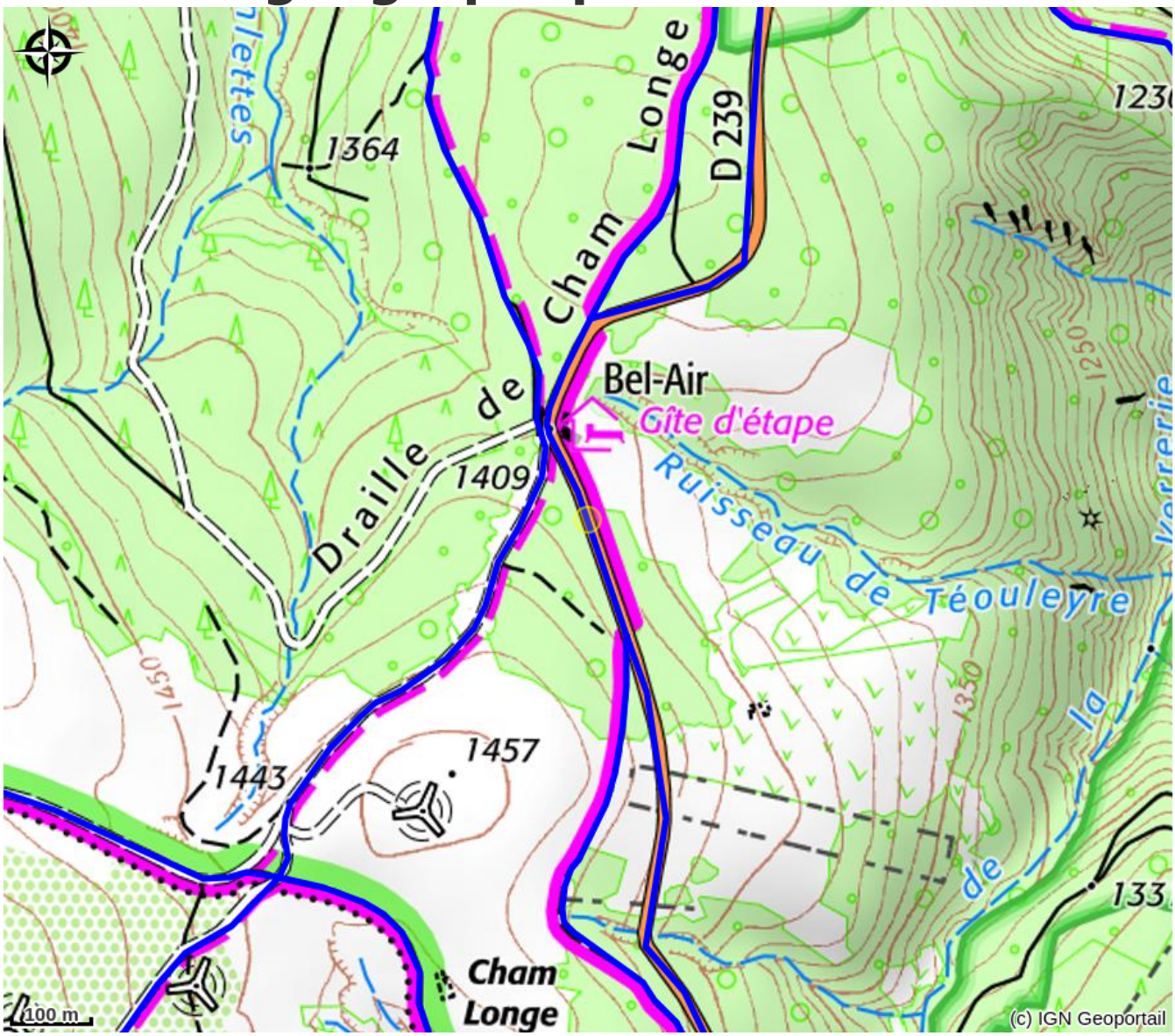

Toutes les infos pratiques

Informations pratiques

Ouverture:
Toute l'année, tous les jours.

Fiche mise à jour par Office de Tourisme Montagne d'Ardèche le 28/07/2022

Contact

le village
07330 Astet
Tél. 04 75 87 20 89
mairiedeastet@nordnet.fr
http://www.astet.fr