Mme Combette Magalie - Chalet 4

Montagne d'Ardèche

Crédit photo : chalet n4

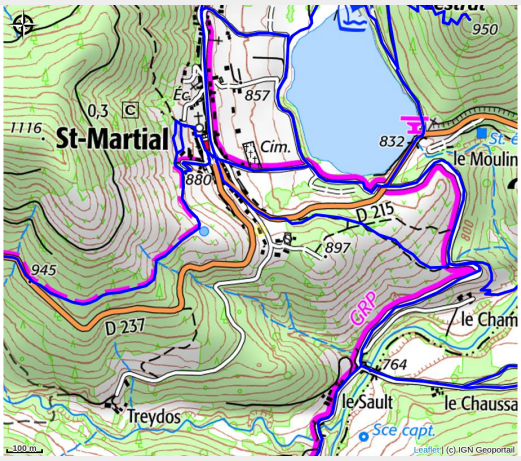

Les petits chalets bois individuels sont situés au cœur du parc Naturel Régional des monts d'Ardèche dans un ravissant village au flancs des collines. Vue sur un joli lac de13 ha bordé de sapins et de verdure. Calme, détente, randonnée, visites insolites.

Infos pratiques

Categorie : Hébergements

Description

A proximité du Mont Gerbier de Jonc, Mont Mézenc, Cascade Ray Pic. Repos ou vacances plus sportives seront à la base de vos vacances vertes au cœur de notre Ardèche. Pour les soirées fraîches prévoyez un lainage chaud.

Situation géographique

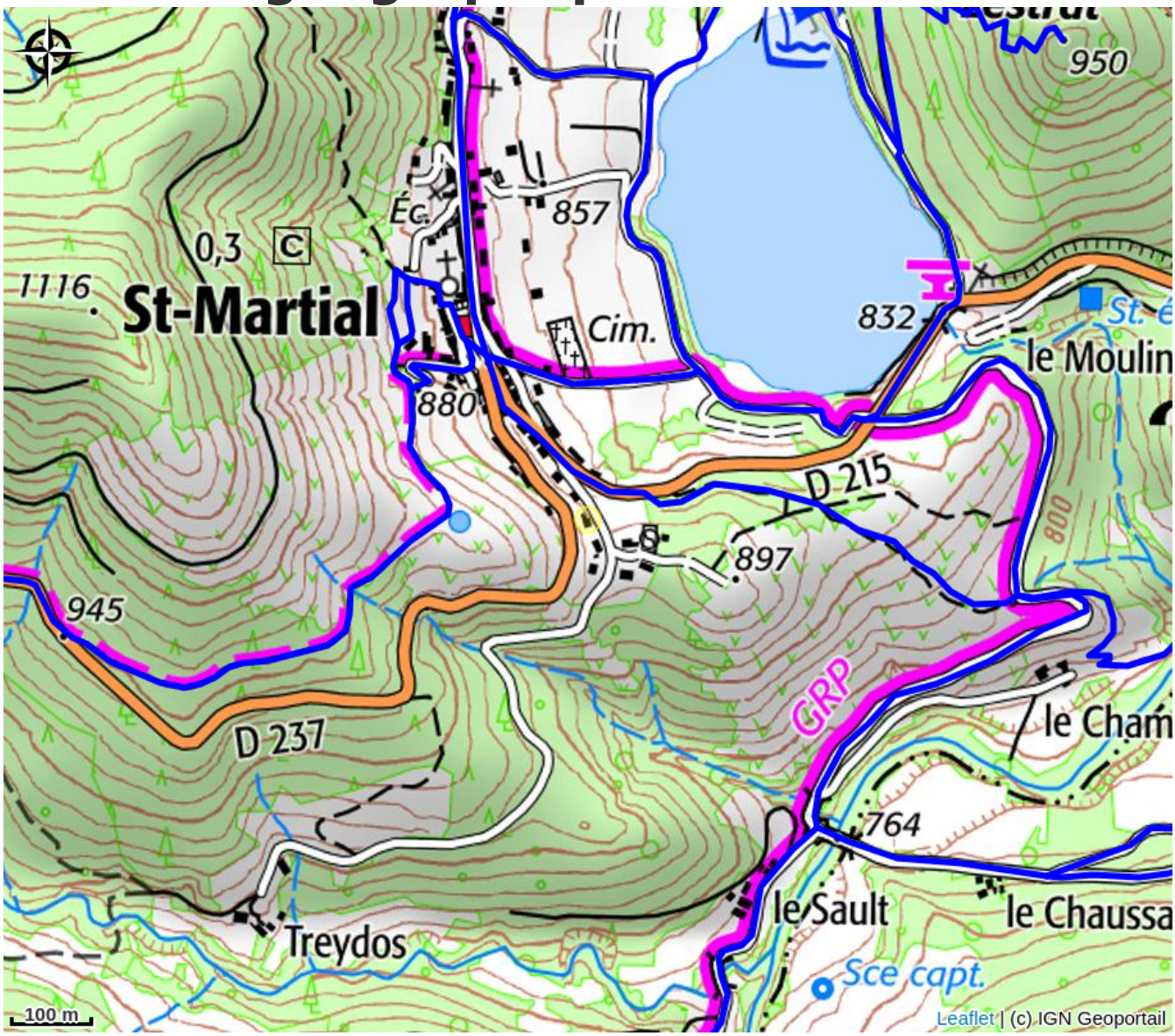

Toutes les infos pratiques

Informations pratiques

Ouverture:
Du 01/03 au 31/12

Tarifs:
Du 01/03 au 25/04/2025
Semaine : à partir de 320 €.

Du 26/04 au 27/06/2025
Semaine : à partir de 350 €.

Du 28/06 au 29/08/2025
Semaine : à partir de 450 €.

Du 30/08 au 03/10/2025
Semaine : à partir de 350 €.

Tarif à consulter, dégressif à la quinzaine, 3 semaines possible. Week-end hors saison et mai/juin/septembre. Etudie toute demande.

Modes de paiement:
Chèque, Espèces

Services:
Animaux acceptés, Commerces

Accès:
à St Martial , à proximité de la Poste et du centre du village. Pour aller au lac , il faut environ 5 minutes à pied. A 10 km de la source de la Loire (Mont Gerbier de Jonc).
A 80 km de Valence (26) et de la sortie autoroute sud : à 80 km de Chanas (26) et de la sortie autoroute en provenance de Lyon . A 55 kms du Puy en Velay , d 'Aubenas , de Privas ; à 24 km du Cheylard . Accès: sortie Valence Sud et ensuite suivre la Voulte jusqu'à Beauchastel, après Vallée de l'Eyrieux , le Cheylard , St Martin de Valamas , Arcens et enfin St Martial ; ou sortie sortie Chanas et ensuite suivre Annonay, St Bonnet le Froid, St Agrève ,St Martin de Valamas , Arcens et enfin St Martial.
A votre arrivée :En venant d Arcens , à gauche (route de treydos), parking à 20m à gauche.

Fiche mise à jour par Office de Tourisme Montagne d'Ardèche le 10/12/2024

Contact