Gîte Loupradou

Montagne d'Ardèche

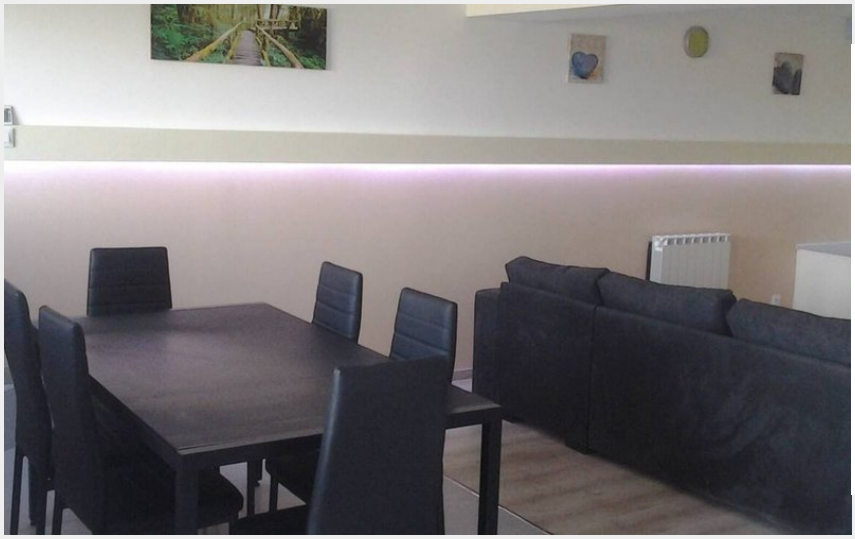

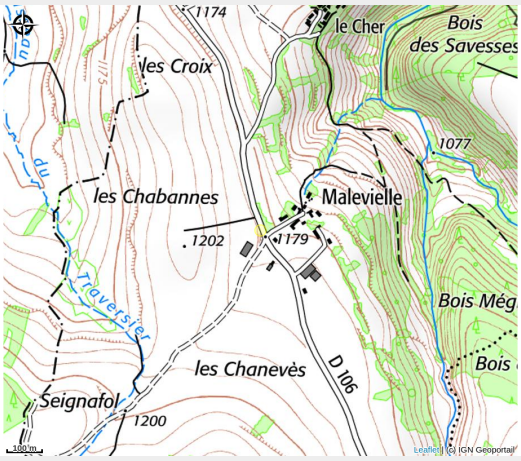

Bâtisse en pierre au logement moderne, situé sur le plateau ardéchois, superbe point de vue sur les régions voisines (Haute-Loire, Lozére).

Infos pratiques

Categorie : Hébergements

Situation géographique

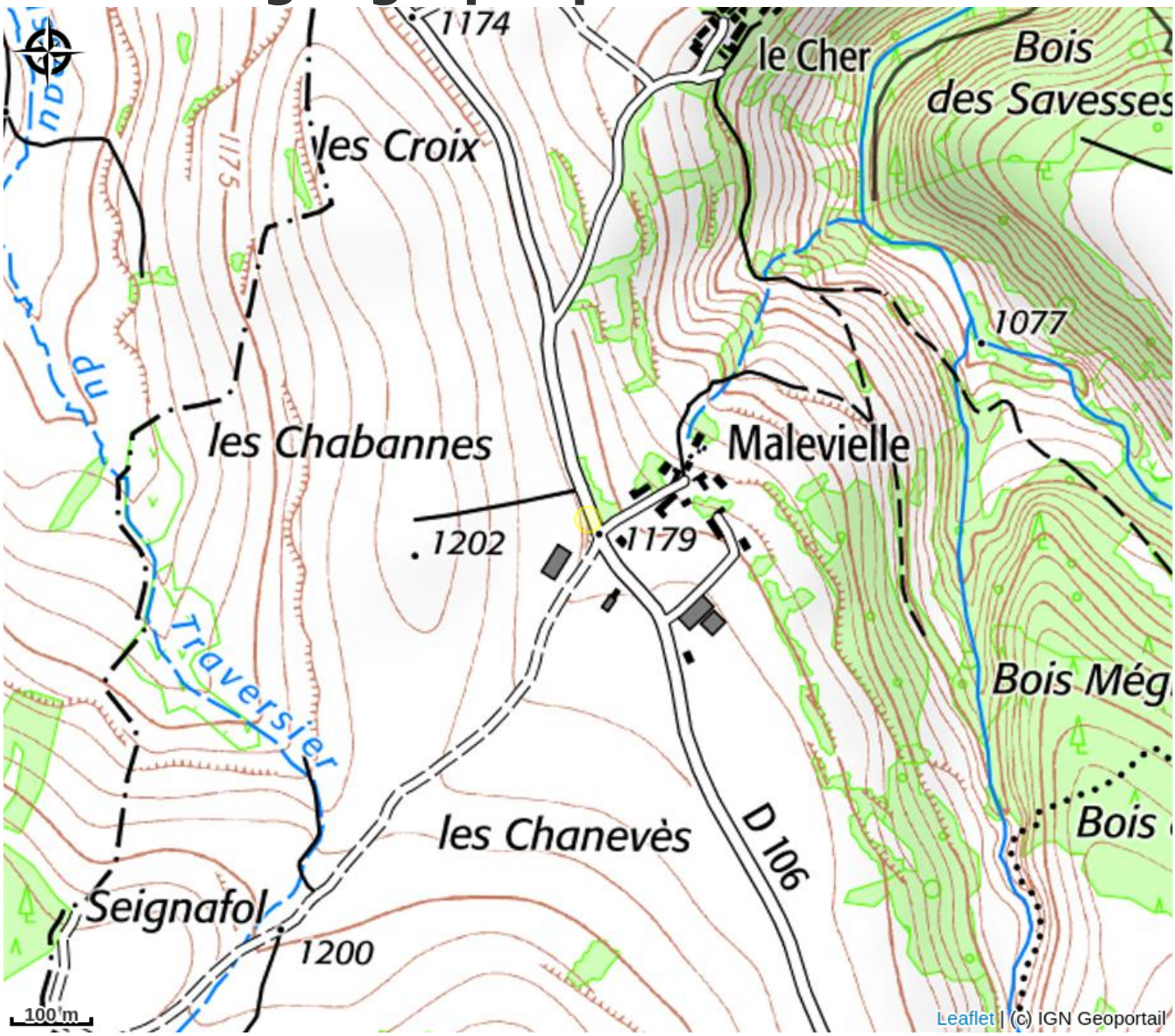

Toutes les infos pratiques

Informations pratiques

Ouverture:
Du 01/01 au 31/12/2025.

Tarifs:
Nuitée : de 55 à 70 €
Semaine : de 380 à 400 €
Personne supplémentaire : 5 €.

Modes de paiement:
Chèque, Espèces

Services:
Animaux acceptés, Vente à la propriété, Coin repassage, Ménage en fin de séjour, Lits faits à l'arrivée

Fiche mise à jour par Office de Tourisme Montagne d'Ardèche le 04/02/2025

Contact

Malevieille
07470 Coucouron
Tél. 06 83 43 66 44
manu-mejean@hotmail.com