

Domaine Sela - Sealiah

PAYS DE LAMASTRE

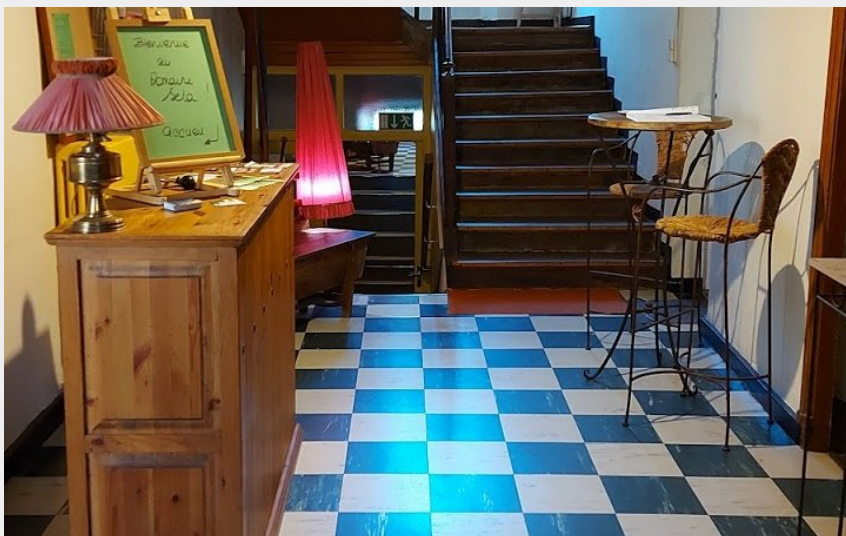

Crédit photo : entrée accueil (SAS Améthyste)

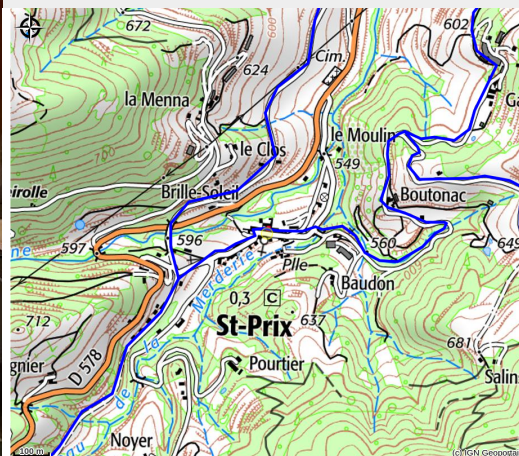

Le Domaine Sela, bâti autour d'un couvent datant de 1825, offre hébergements touristiques, chambres d'hôtes, restaurant et bar. Une destination historique d'exception.

Infos pratiques

Categorie : Hébergements

Type d'hébergement : Gîtes

Description

Ressourcement garanti en toute simplicité dans ce site paisible et ressourçant au cœur du petit village de Saint Prix (en Ardèche Région Rhône Alpes Auvergne à 8 km de Lamastre, à 48 km de Valence). Le site est traversé par la petite rivière La Sumène et Saint Prix sur le parcours de la Dolce Via.

Sealياهو est entièrement équipés (coin chambre et cuisine, douche à l'italienne sanitaire privatif)

Situation géographique

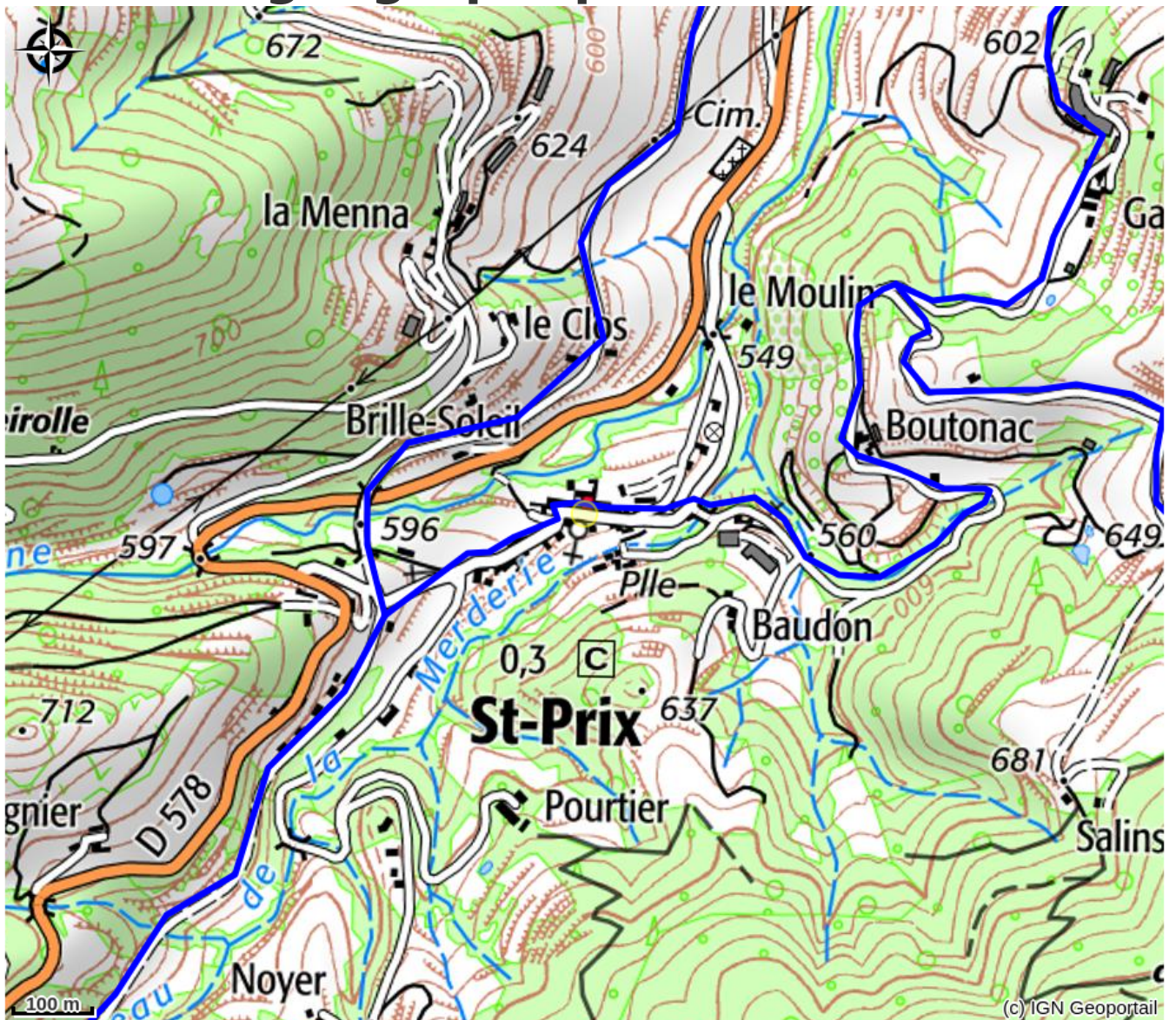

Toutes les infos pratiques

Informations pratiques

Ouverture:

Du 09/04 au 31/12/2023, tous les jours.
Ouvert 24h/24.

arrivée 17h
départ avant 11h

reservation sur notre site domainesela.fr.

Tarifs:

Du 01/01/2021 au 02/01/2022
Deux personnes : de 64 à 80 € (80€ la nuitée
448 € la semaine).

Du 09/04 au 31/12/2022
Nuitée : de 75 à 82 € (location à la nuitée 82 €
à la semaine 75 € (sauf du 09/07/22 au 19/08/22 et fin d'année)
Location à la semaine du 09/07/22 au 19/08/22 : 82 € la nuitée)
Personne supplémentaire : 20 € (20 € la nuitée la personne supplémentaire).

Ménage: 30€
Chèque de caution de 150€ à l'arrivée (non encaissé)
Nous contacter pour condition et tarif noel jour de l'an 2022/23.

Modes de paiement:

Chèque, Espèces, Virement, Paiement en ligne

Services:

Ménage avec supplément, Documentation Touristique, Ménage en fin de séjour,
Lits faits à l'arrivée

Fiche mise à jour par Office de Tourisme du Pays de Lamastre le 19/12/2023

Contact

580 route du village
07270 Saint-Prix
Tél. 06 26 24 61 06 / 06 06 55 98 50 / 04
75 29 63 12

domainesela@gmail.com

<https://domainesela.fr/>