

# La Petite Maison

Pays de Lamastre

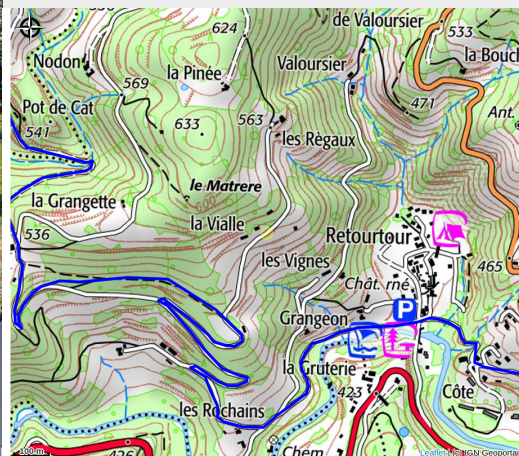

Crédit photo : La Petite maison avec jardin et vue magnifique (Gîtes de France)



*Petite Maison avec vue imprenable sur la vallée*

## Infos pratiques

Categorie : Hébergements

Type d'hébergement : Gîtes

# Description

Ce logement de campagne paisible et reposant offre un séjour détente et ludique pour toute la famille ou entre amis. Vous trouverez quelques commerces à proximité sur le village de Lamastre. Pour se rafraichir lors d'un moment de baignade, vous profiterez, à 5min en voiture, d'un plan d'eau aménagé et surveillé. De nombreuses activités à moins de 15 minutes en voiture dont le petit train du célèbre Mastrou, le vélo rail, un site aménagé de pêche, ferme pédagogique, vélo sur ancienne voie ferrée, randonnée, accrobranche, marché local...

Au départ du gîte, nombreuses randonnées pédestres et cyclistes avec possibilité de ranger les vélos.

Cette Petite Maison, indépendante sur 2 niveaux, a été entièrement restaurée avec goût pour garder l'authenticité et profiter de la vue imprenable. Une véranda ouverte à 160° permet de profiter d'une vue incroyable sur la vallée en toute saison, confortablement installé. Vous y trouverez l'espace séjour offrant ainsi la possibilité de se restaurer à l'intérieur tout en profitant de la lumière et de la vue. Un salon meublé d'un canapé, de deux fauteuils rocking-chairs très confortables permettent de profiter de la chaleur et de la flamme du poêle ou du visionnage d'un film sur la TV. La cuisine est entièrement équipée et contient un large choix d'ustensiles nécessaires pour cuisiner au quotidien comme à la maison. Elle est très lumineuse et fonctionnelle. Deux salles d'eau, une au rez-de-chaussée, l'autre à l'étage. Elles comportent chacune une douche, un WC et une vasque avec rangements. Les serviettes, tapis de bain et savon sont fournis. Le gîte comprend deux chambres à l'étage : une d'elle contient un lit double avec une jolie vue sur la vallée et l'autre chambre contient 4 lits en 90 dont un lit superposé et 2 modulables sur demande. La seconde chambre dispose d'un accès sur une terrasse indépendante de l'autre côté de la maison. Pour votre confort, les lits sont faits à l'arrivée et les serviettes de toilette sont fournies.

# Situation géographique

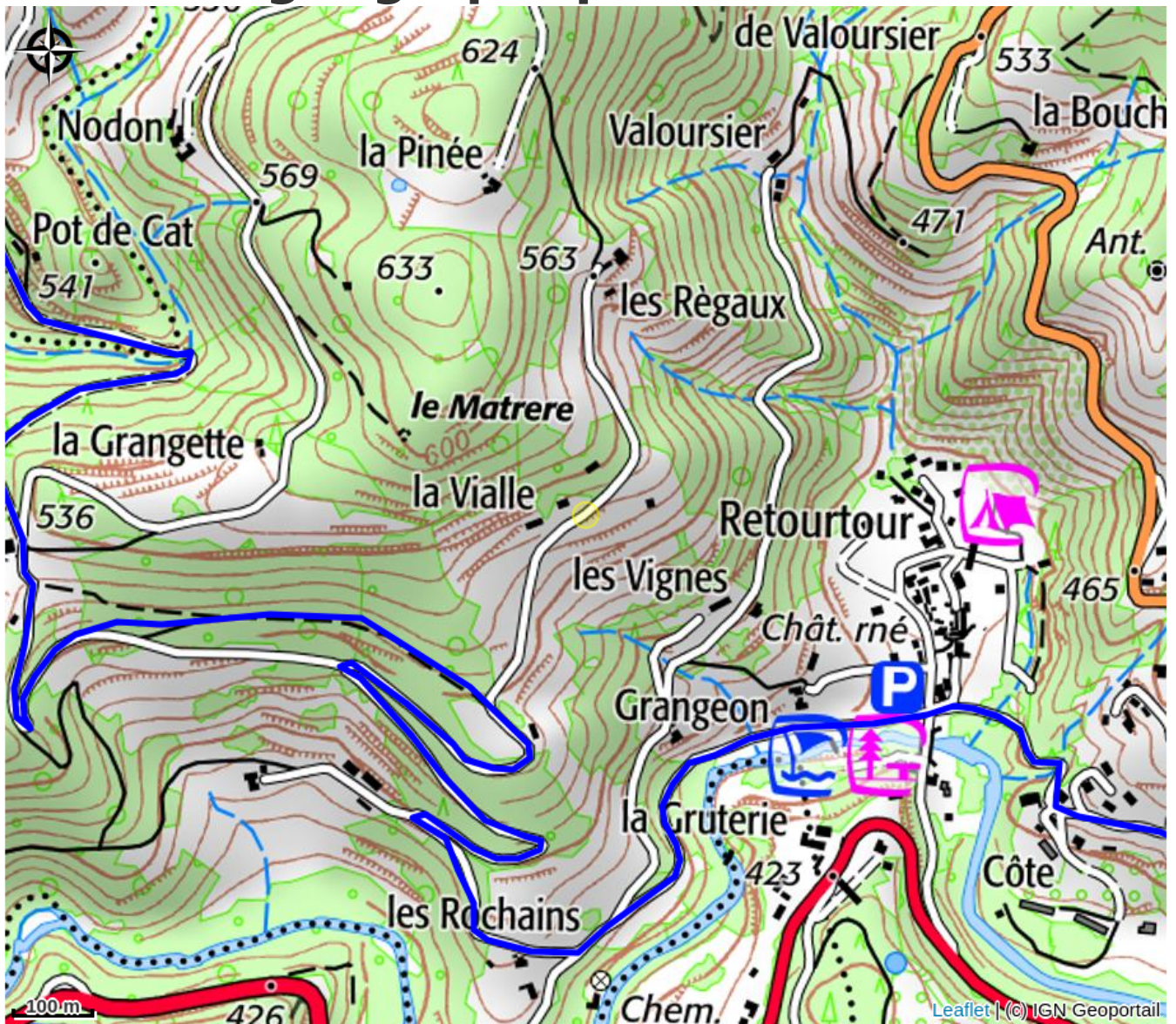

# Toutes les infos pratiques

## Informations pratiques

### Ouverture:

Du 06/01/2024 au 10/01/2025, tous les jours.

Du 11/01/2025 au 09/01/2026, tous les jours.

### Tarifs:

Du 06/01/2024 au 10/01/2025

Semaine : de 350 à 850 €.

Du 11/01/2025 au 09/01/2026

Semaine : de 350 à 860 €.

### Services:

Animaux acceptés, Ménage avec supplément

*Fiche mise à jour par Gîtes de France Ardèche le 18/11/2024*

## Contact

La Vialle

07270 Lamastre

Tél. 0682019899

[lapetitemaison07270@gmail.com](mailto:lapetitemaison07270@gmail.com)

<http://www.gites-de-france-ardeche.com/fiche-hebergement-129704.html>