Gîte Chez la Marguerite - BETHEL

Montagne d'Ardèche

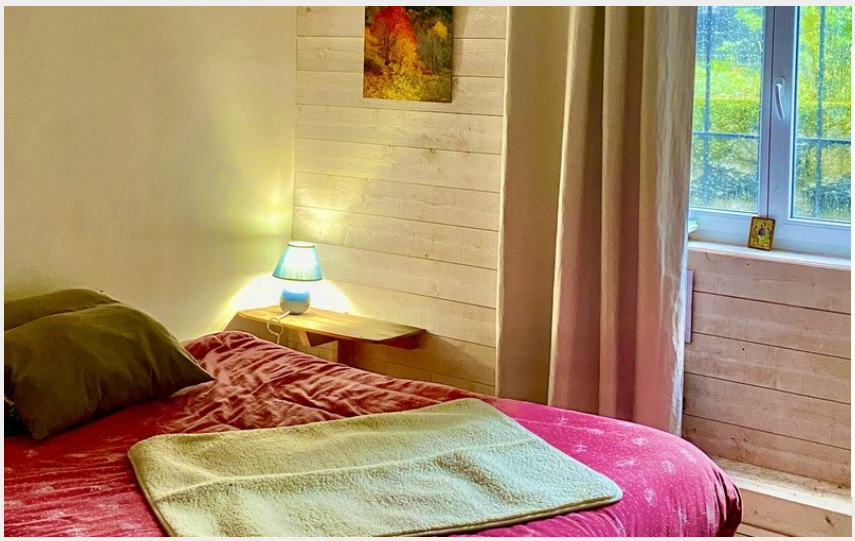

Crédit photo : (William Delamorinière)

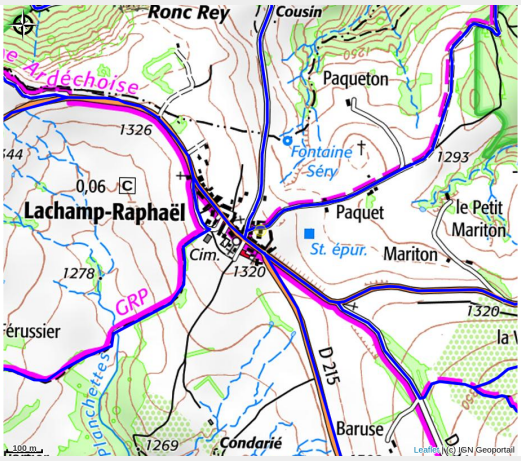

Situé au rez de chaussée, cet espace familial dispose d'une entrée indépendante. Il est composé de deux chambres, d'un séjour salon, d'une cuisine équipée, d'une salle d'eau avec toilettes. Vous pouvez également profiter d'une terrasse et d'une véranda.

Infos pratiques

Categorie : Hébergements

Description

D'une capacité maximale de 5 personnes. Equipé d'un poele à bois.

Au cœur du village mais à l'écart du bruit et de la circulation. Vue directe sur la chaine des Alpes, le Montivernoux et les grands espaces...

A proximité du Mont Gerbier de Jonc, des lacs de St Martial et d'Issarlès, de la cascade du Ray Pic.

Départ de nombreuses randonnées.

Situation géographique

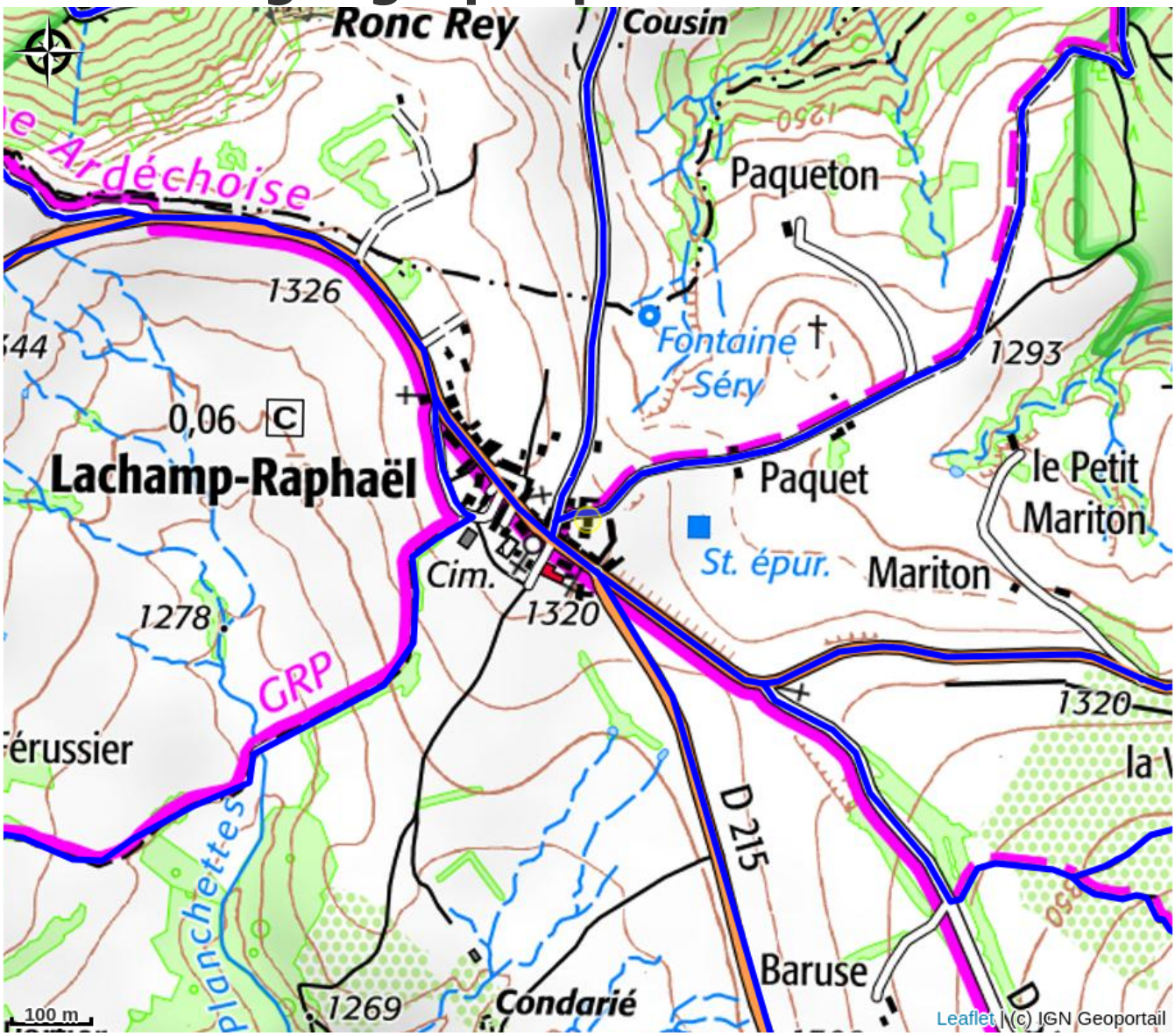

Toutes les infos pratiques

Informations pratiques

Ouverture:
Du 15/05 au 15/10/2025.

Tarifs:
Nuitée : 60 €
Semaine : de 250 à 400 € (selon le nombre de personnes)
Animaux : 5 €
Forfait ménage en fin de séjour : 40 €
Location draps lits doubles : 12 €
Location draps lits simples : 6 € (par personne et linge de toilettes).

1 semaine : - 10%
2 semaines : - 20 %
3 semaines : - 30 %.

Taxe de séjour non incluse.

Modes de paiement:
Chèque, Espèces

Services:
Animaux acceptés, Animaux avec supplément

Fiche mise à jour par Office de Tourisme Montagne d'Ardèche le 31/01/2025

Contact

50 rue de l'école
07530 Lachamp-Raphaël
Tél. 06 01 76 91 97
https://gitebethel.wixsite.com/gitebethel