

La Maison de Jacquet

MONTAGNE D'ARDECHE

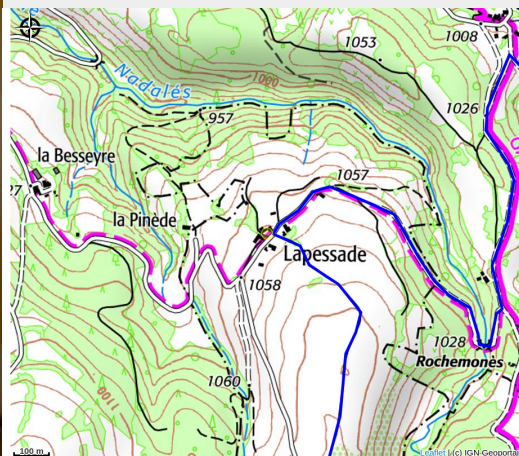
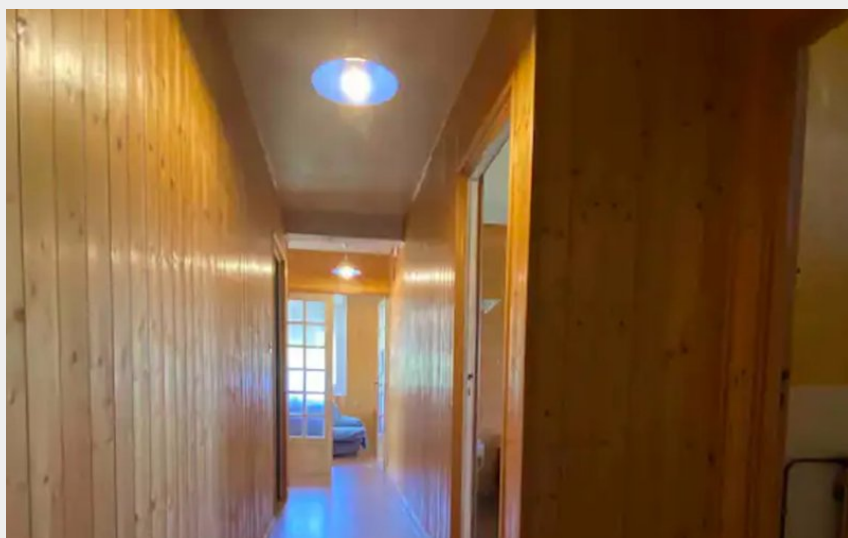

Amoureux de la nature cette maison vous offrira une vue exceptionnelle, proche du lac d'Issarlès, du Mont Gerbier de jonc, du Puy en Velay...

Infos pratiques

Categorie : Hébergements

Description

Idéal pour la cueillette de champignons, des balades de tous niveaux de difficultés, repos, détente en famille ou entre amis...

Nombreuses activités et lieux attractifs à proximité : jeux d'eau au lac de Coucouron, vélorails de Pradelles, parc animalier de la Vallée d'Amarock, village de Langogne, nombreux marchés avec les produits ardéchois....

Le logement

Logement situé dans le hameau « La Pessade » qui se trouve à la sortie de la Commune la Chapelle-Graillose.

Hameau calme et tranquille, avec au centre une fontaine d'eau fraîche. De la maison, vous avez de nombreux départs de randonnée et une vue panoramique des monts.

Le repos y est total.

La maison est composée d'une belle pièce à vivre avec cheminée (bois fourni), une cuisine équipée, une salle de bain, un toilette indépendant et de 3 chambres. Chacune des chambres à sa penderie.

Situation géographique

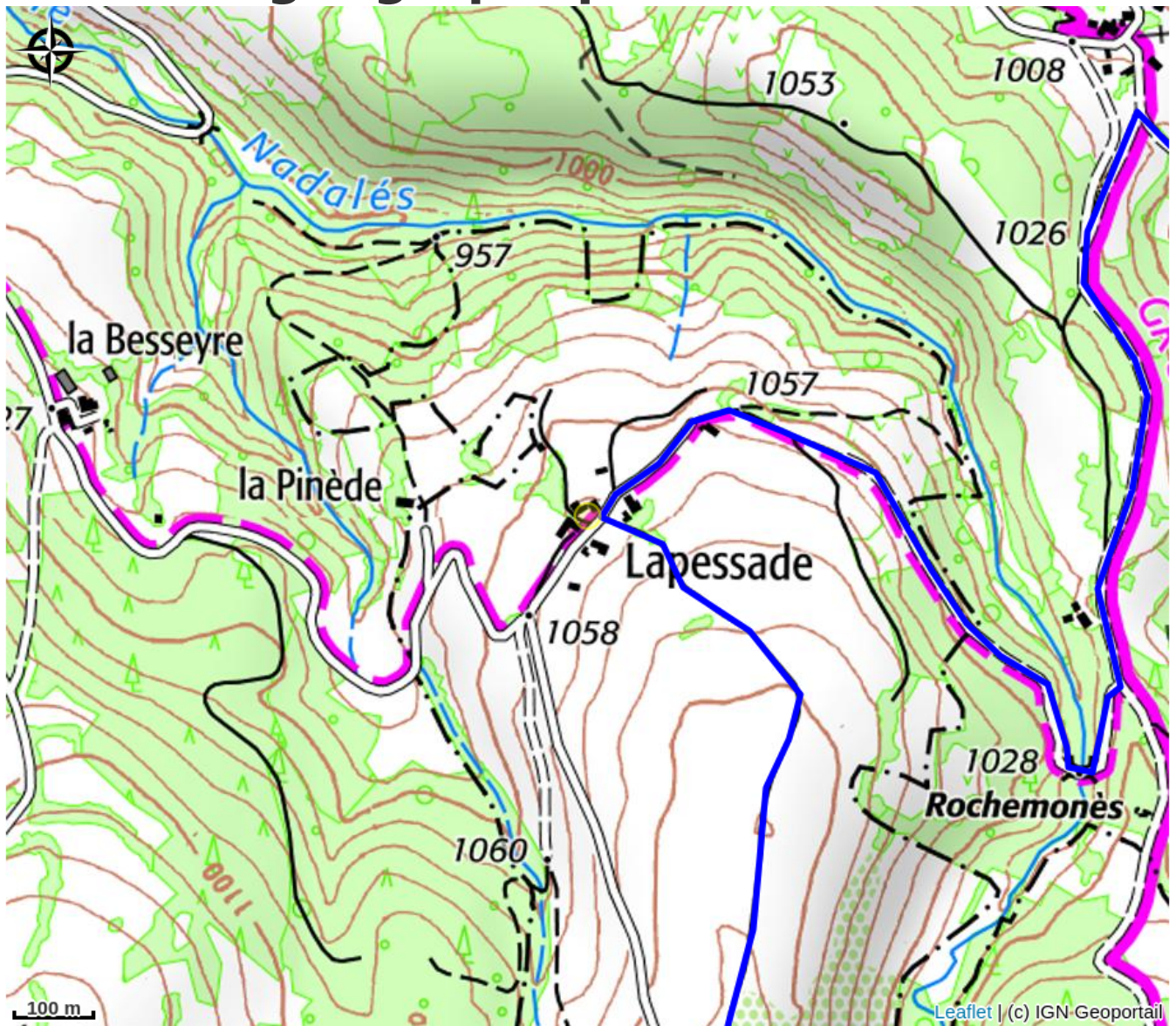

Toutes les infos pratiques

Informations pratiques

Ouverture:

Toute l'année.

Tarifs:

Du 01/01 au 30/06/2024

Semaine : 350 €.

Du 01/07 au 31/08/2024

Semaine : 450 €.

Du 01/09 au 31/12/2024

Semaine : 350 €.

Services:

Ménage avec supplément, Circuits touristiques, Documentation Touristique, Lits faits à l'arrivée

Fiche mise à jour par Office de Tourisme Montagne d'Ardèche le 04/03/2024

Contact

La Pessade

07470 Lachapelle Graillose

Tél. 06 84 11 88 06 / 06 40 19 15 22

julien-roche07@orange.fr