Gravières, les Eynès (n°5)

Pays des Vans en Cevennes - GRAVIERES

Profil altimétrique

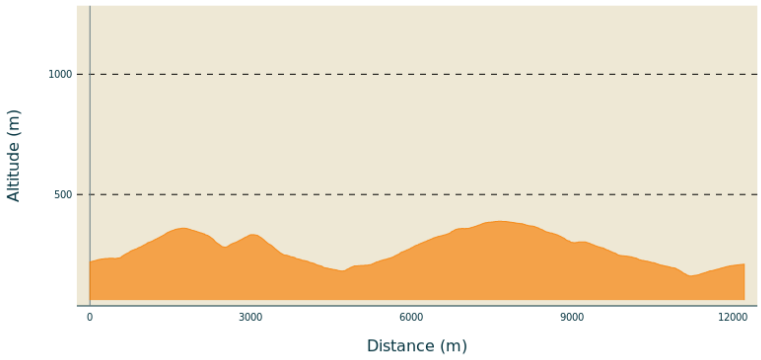

Altitude min 161 m Altitude max 389 m

Infos pratiques

Pratique : À pied

Durée : 4 h

Longueur : 12.2 km

Dénivelé positif : 453 m

Difficulté : Difficile

Type : Boucle

Thèmes : Géologie, Lac - Rivière - Cascade, Patrimoine bâti

Itinéraire

Départ : Gravières, Eglise
Arrivée : Gravières, Eglise
Balisage : Balisage jaune GR
Communes : 1. GRAVIERES 2. MALARCE-SUR-LA-THINES 3. LES SALELLES
P - Dos à l'église prendre la route à droite.

1. **Gravières Parking** - Suivre Langlade 0,3 km ( ).
2. **Langlade** - Suivre Mas Rouvier 1 km ( ). Continuer sur la route puis reprendre un chemin.
3. **Mas Rouvier** - Suivre Mas Moutet 0,2 km ( ).
4. **Sente Nove** - Suivre Les Eynès 2,9km ( ).
5. **Les Eynès -** Suivre Champs d'Eynès 1,1km ( ).

6. **Champs d'Eynès** - suivre Luminière 2,4 km ( ) .
7. **Luminière -** suivre Sabatier 2,1 km ( ).
8. **Sabatier -** suivre Les Champels 0,4 km ( ).
9. **Les Champels -** suivre La Pontière 1 km ( ).
10. **La Pontière -** suivre Gravières Place de la Mairie 1 km ( ).
11. puis Gravières Place de la Mairie 1 km ( ).
12. Gravières Place de la Mairie - retourner au parking de départ.

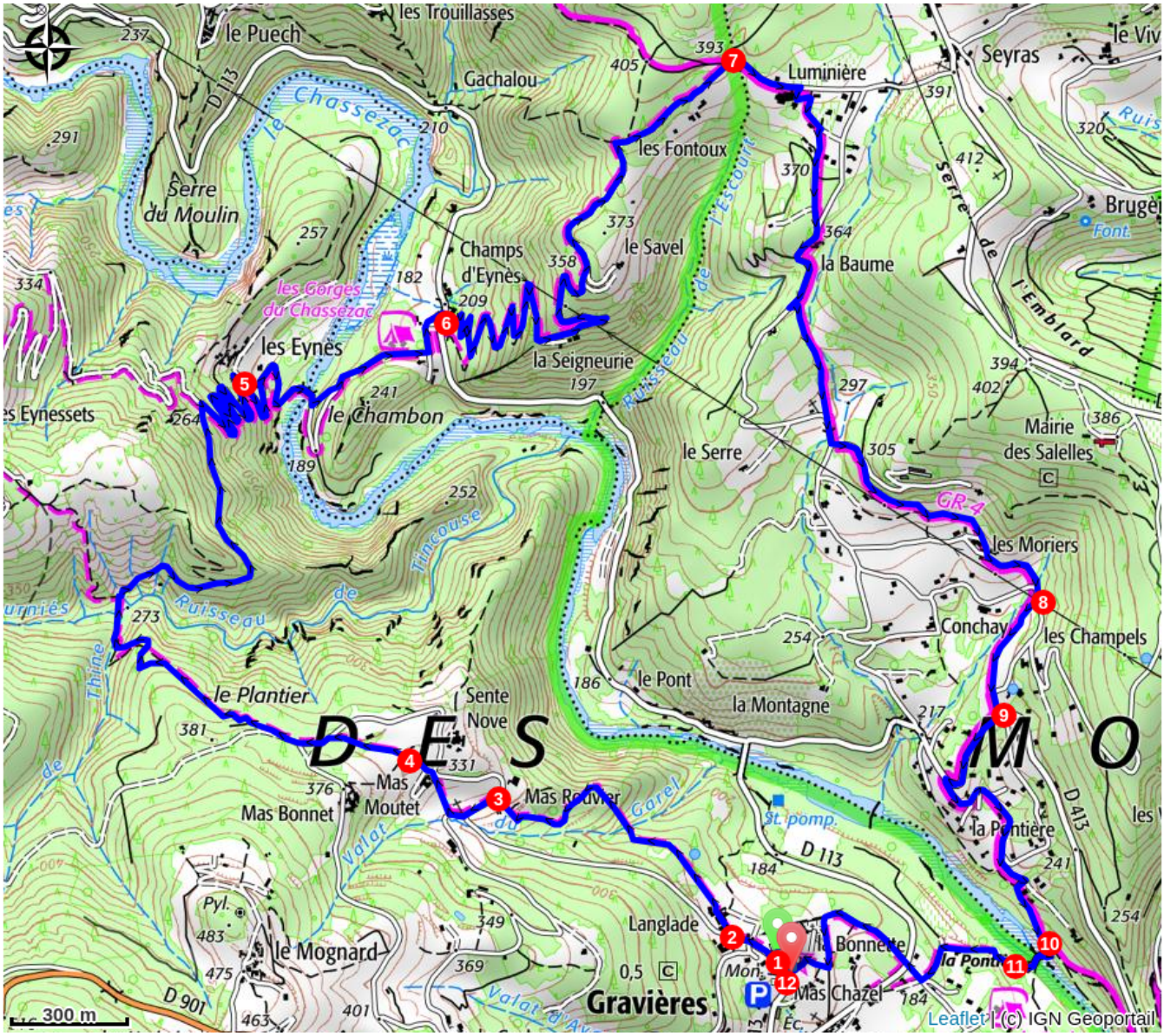

Matériel

Carte IGN 2839OT

Comment venir ?

Accès routier

Depuis Joyeuse (16 km) rejoindre Les Vans (6 km) et suivre la D104 en direction de Gravières.

Parking conseillé

Gravières, Eglise

Lieux de renseignement

Office de tourisme des Cévennes d'Ardèche

contact@cevennes-ardeche.com
https://www.cevennes-ardeche.com/